

MOBILITÄTSKONFERENZ 2026

VIEW

Das Weltwirtschaftsmodell der Prognos

Jens Hobohm

21. April 2026 Wien

MZO

MZO

Stimmt Datum?

Zwicker, Marie-Luise; 2026-04-17T06:47:57.199

Agenda

prognos



1. Anwendungszweck



2. Modellkern



3. Input & Funktionsweise



4. Fragen

VIEW

- **Globales Prognose- und Simulationsmodell**
- **VIEW ermöglicht eine**
 - detaillierte und
 - konsistente Darstellung
 - der zukünftigen Entwicklung der Weltwirtschaft.
- In VIEW wird die **wirtschaftliche Entwicklung** für die **Verkehrsprognose Österreich** bestimmt.

Anwendungszweck

Prognos Modellandschaft

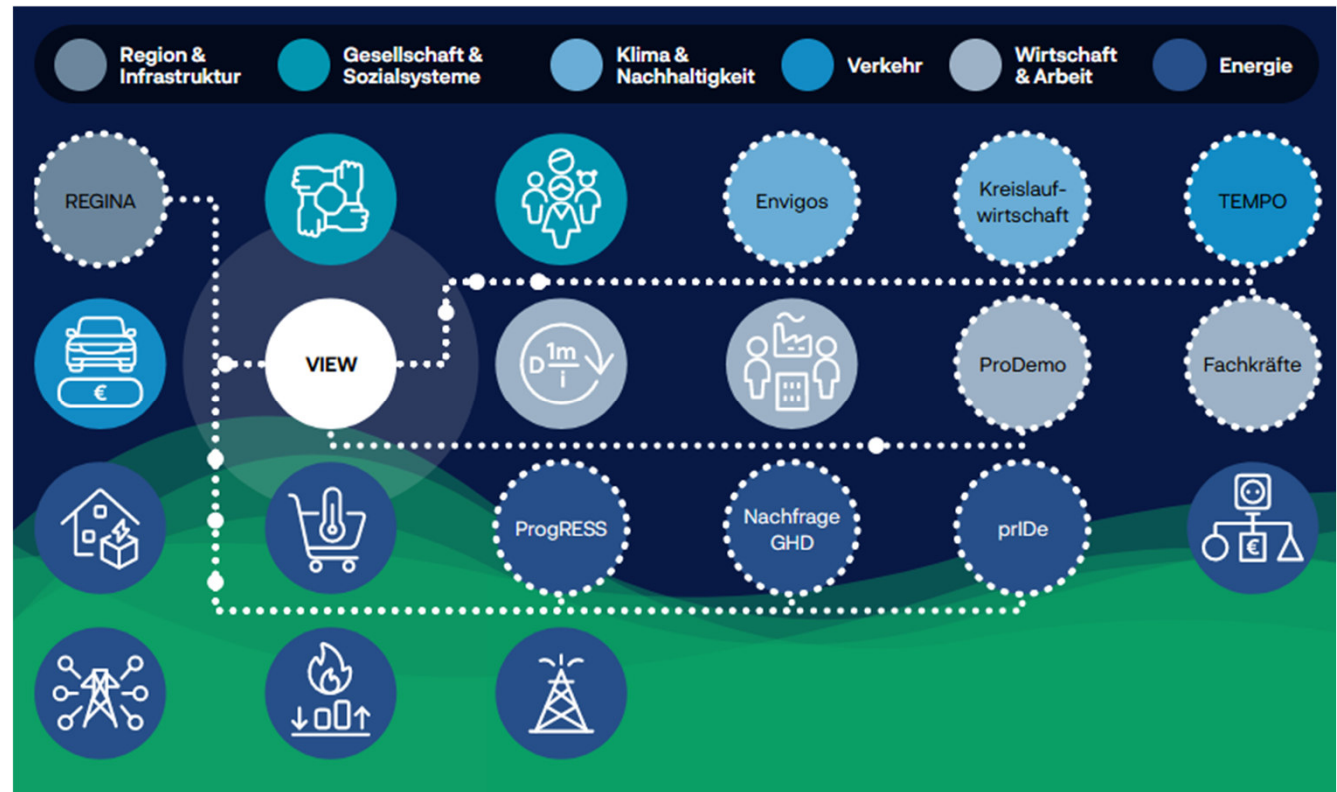

Quelle: Prognos AG (2026)

VIEW

- 125 Länder; **98% des aktuellen Welt-BIP**
- **37 Kern-Länder (wichtigste Industrie-/Schwellenländer)**
- Zeitraum **1970-2060**
- **> 600 Makrovariablen** je Land
- jährliche **Aktualisierung** (min.)
- Software: Excel & Eviews

Modellkern

Räumliche Abdeckung

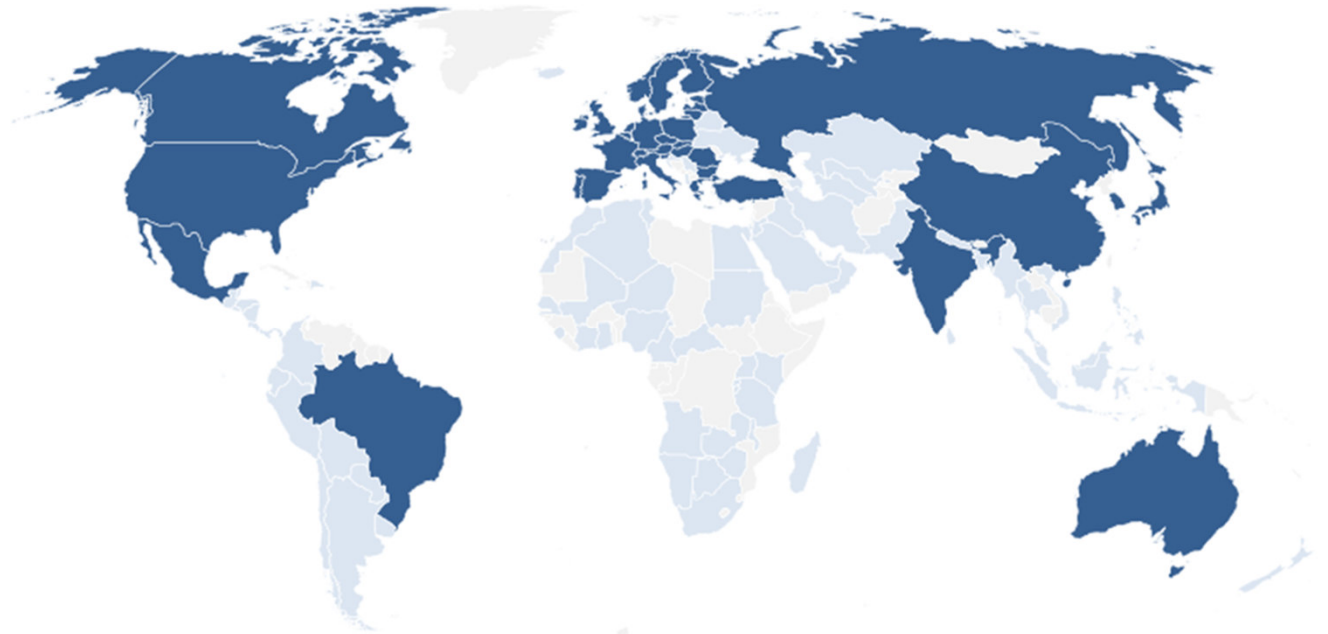

Quelle: Prognos AG (2026)

VIEW

• Input

- Ökonomische und demo-grafische Zeitreihen
- Annahmen zu politischen und technologischen Rahmenbedingungen

• Empirisch fundiertes Strukturgleichungsmodell

- Kurzfristige Dynamik ist nachfragegetrieben
- Produktionspotenzial bestimmt das langfristige Wachstum
- Länder sind durch Preis-/Handelsrelationen miteinander verbunden

• Output

- Gesamtwirtschaftliche und branchenspezifische Kenngrößen

Input & Funktionsweise & Output

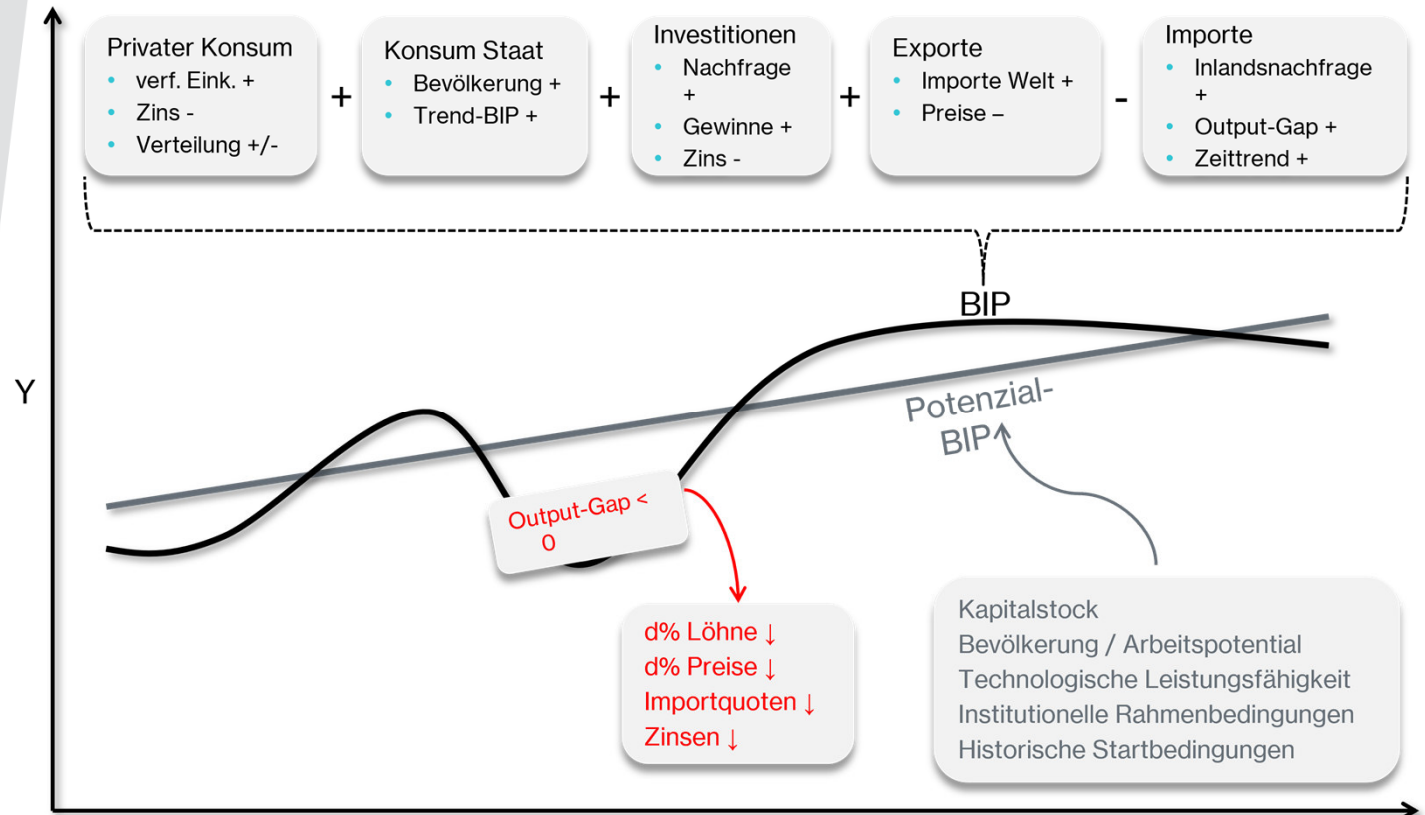

Quelle: Prognos AG (2026)



Fragen?

prognos

Ihr Kontakt



Jan Limbers

Senior Experte

Prognos Freiburg
Heinrich-von-Stephan-Str. 17
79100 Freiburg

Tel.: +49 761 76 61 164 806

E-Mail: jan.limbers@prognos.com

prognos

Impressum

Kontakt

Prognos AG
Goethestraße 85
10623 Berlin
Deutschland

MZ0

Telefon: +49 30 52 00 59-210
Fax: +49 30 52 00 59-201
E-Mail: info@prognos.com
X: [Prognos AG](#)
LinkedIn: [@Prognos_AG](#)

www.prognos.com

Disclaimer

Alle Inhalte dieses Werkes, insbesondere Texte, Abbildungen und Grafiken, sind urheberrechtlich geschützt. Das Urheberrecht liegt, soweit nicht ausdrücklich anders gekennzeichnet, bei der Prognos AG. Jede Art der Vervielfältigung, Verbreitung, öffentlichen Zugänglichmachung oder andere Nutzung bedarf der ausdrücklichen, schriftlichen Zustimmung der Prognos AG.

Fotos der Mitarbeitenden, soweit nicht anders gekennzeichnet, von: Prognos AG/Annette Koroll Fotos

22.04.2026

MZO

AT Adresse angeben

Zwicker, Marie-Luise; 2026-04-01T14:46:23.344

prognos

**Enabling progress.
With evidence.**

