Legende:

- Fahrbahn Asphalt
- Mittelstreifen befestigt
- Wirtschaftsweg unbefestigt
- Geh- und Radweg
- Groß-/Kleinsteinpflasterung
- Kunstbauten
- Bankett
- Damm
- Einschnitt
- Berme
- Mulde, Beckenanlage
- Graben
- Trenndamm
- Geländemodellierung
- Rekultivieren
- Pflasterung
- Bordstein
- Querneigung

Straßenausrüstung:

- Lärm-, Spritz-, Blendschutzwand Blendschutzwand
- Leitschiene N1
- Leitschiene N2
- Leitschiene H1
- Leitschiene H2
- Leitschiene H3
- Leitschiene H4b
- Betonleitwand
- Anpralldämpfer
- Wildschutzzaun
- Wildschutzzaun + Amhibienschutz
- Wildschutzzaunfor/-hüre
- Amphibienleiteneinrichtung
- Wildrost
- Amphibienstopprinne
- Schranken
- Notrufsäule
  - L ... RFB Linz
  - R ... RFB Prag
- fortlaufende Nummer je RFB
  - H ... Hohenkonfroll.-Haltebucht
  - V ... Vorportal.-Haltebucht
  - N ... Vignettenkontroll.-Haltebucht
  - W ... Wartungsbucht

Einbautenverlegungen:

- Straßenentwässerung
- Einschnittsentwässerung
- Entwässerung Landesstraßen
- Entwässerung Abtrag
- Druckleitung
- Gas
- Gas-ND
- LWL
- Fernmeldekabel
- EPnet
- Strom
- Strom-30kV
- Wasserleitung
- ASFINAG Ölkas
- ASFINAG Zuleitungen
- ASFINAG Access Point

Bestandseinbauten:

- Bestandskanal
- Gas Bestand
- Kanal Bestand
- Kanal-Mw Bestand
- Kanal-Rw Bestand
- Kanal-SW Bestand
- LWL Bestand
- Telekom Bestand
- EPnet Bestand
- Strom Bestand
- Strom-25kV Bestand
- Strom-Niederspannung Bestand
- Wasser Bestand
- Pegel ohne Berührung Baubereich (soll über Bauphase erhalten bleiben)
- Pegel mit Berührung Baubereich (soll über Bauphase erhalten bleiben)
- Pegel mit Berührung Baubereich (Bruchgefahr erforderlich)
- Pegel im direkten Fahrbahnbereich (entfällt)
- Ersatzpegel

Anmerkungen:

Anmerkung Fahrzeugrückhaltesystem:

Im Bereich der Leitschienen ist auf das Einhaltemaßgestätten zurück auf sonstige Hindernisse zu achten. Die Leitschienen müssen mindestens 1m hinter Kante Fahrbahn stehen. Gegebenenfalls sind Einzelfundamente anzuordnen oder Stahlrohr zu verschrauben.

Die Systembringen der Leitschienen wurden auf Basis der Leitschienensysteme der VAST angepasst. Im Zuge der Bauausführung sind die aktuellen Systembringen gemäß Einsatzfreigabe (BMVIT, Abt. IST 2) bei gewählten Herstellern zu berücksichtigen.

Anmerkung Entbauten:

Bestandsentbauten siehe Entbauetlageplan.

Anmerkung Drainagen:

Drainageleitten sind zu ersetzen und durch den Ab/ Bau vor Beginn der Aushubarbeiten im Einvernehmen mit Grundbesitzern, der ÖBA und der Wasserrechtlichen Bauaufsicht zu erhalten. Dabei ist bei Durchschneidung von Drainagesammelleitungen die Funktionsfähigkeit der Leitung nach dem Bauwerk der S 10 Nord durch den Ab/ Bau die Verhaltung und Sicherung der Abflussverhältnisse zur Hintanhaltung von Vernässungsbereichen zu gewährleisten.

Anmerkung Grundwasserpegel:

Abzuzeigende Grundwasserpegel sind ordnungs-, sach- und fachgerecht zurückzubauen. Das bedeutet Verfüllung mit qualifiziertem Tunpiéton, ziehen des Überschutzrohres bzw. abtrennen des Pegelrohres 1 m unter Gelände und Rekultivierung des Geländes. Der Pegelrückbau ist fachkundig zu begleiten und fotografisch zu dokumentieren.

Datengrundlagen:

- Vermessung
- Kataster
- Katastralgemeindegrenze
- Gewässernetz
- Höhenschichtenlinien 1m
- Höhenschichtenlinien 10m
- Nachbarbaulos
- Teiche Ökologie

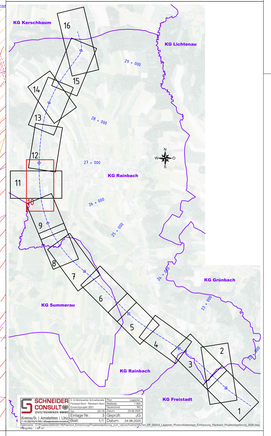

ASFINAG BAU MANAGEMENT GMBH
im Namen der

S 10
MÜHLVIERTLER SCHNELLSTRASSE
Freistadt Nord - Rainbach Nord

RFB Prag: km 22+035,500 - 29+774,292; Länge 6.738,792 m
RFB Linz: km 22+035,500 - 29+188,790; Länge 7.153,290 m

PROJEKTÄNDERUNG GEM. §24g UVP-G

PV-Anlage Einhausung Rainbach

PLANTITEL

Lageplan
Photovoltaikanlage Einhausung Rainbach
Projektadaptierung 2025

Änderung	C	B	A

PROJEKTSTEUERUNG
SJF Consulting Engineers Austria GmbH
Hauptplatz 26
4020 Linz
Phone: +43 1 533 24 11 - 4210
E-Mail: info.sjf@sjf.com

PROJEKTANT
SCHNEIDER CONSULT ZIVILTECHNIKER GMBH
Elisabethstr. 1 | Arbeitsfeldstr. 1 | Linz
T +43 732/24 70 11 | office@schneider-consult.at

KOORDINATION UMWELT
freiland Umweltplanung & -beratung GmbH
www.freiland.at

ASFINAG BAU MANAGEMENT GMBH
A-4020 Linz, Gruberstraße 17

Projektleiter: Ing. Lechner
Local Planning: Dipl.-Ing. Brandstaud eh.

Planverfasser: ASFINAG BAU MANAGEMENT GMBH
BETIEBSBERATUNG KÖNIGSWARTER

Gezeichnet	PB	MASSSTAB	AUSFERTIGUNG	EINLAGE
Geprüft	PB			
Datum	24.06.2025	1:500	F0	3
Plotdatum	24.06.2025			
Plotzeit	1:27 uhr			

Dateiname: C:\Users\pb.sjf\Desktop\Projekte\S10_Rainbach_Freistadt_Nord\Planlieferungen_Einhausung_Rainbach_Projektänderung_2025-06\S10_Rainbach_Freistadt_Nord_Einhausung_Rainbach_Projektänderung_2025-06.dwg